

## Besök Hörselverksamheten 2021

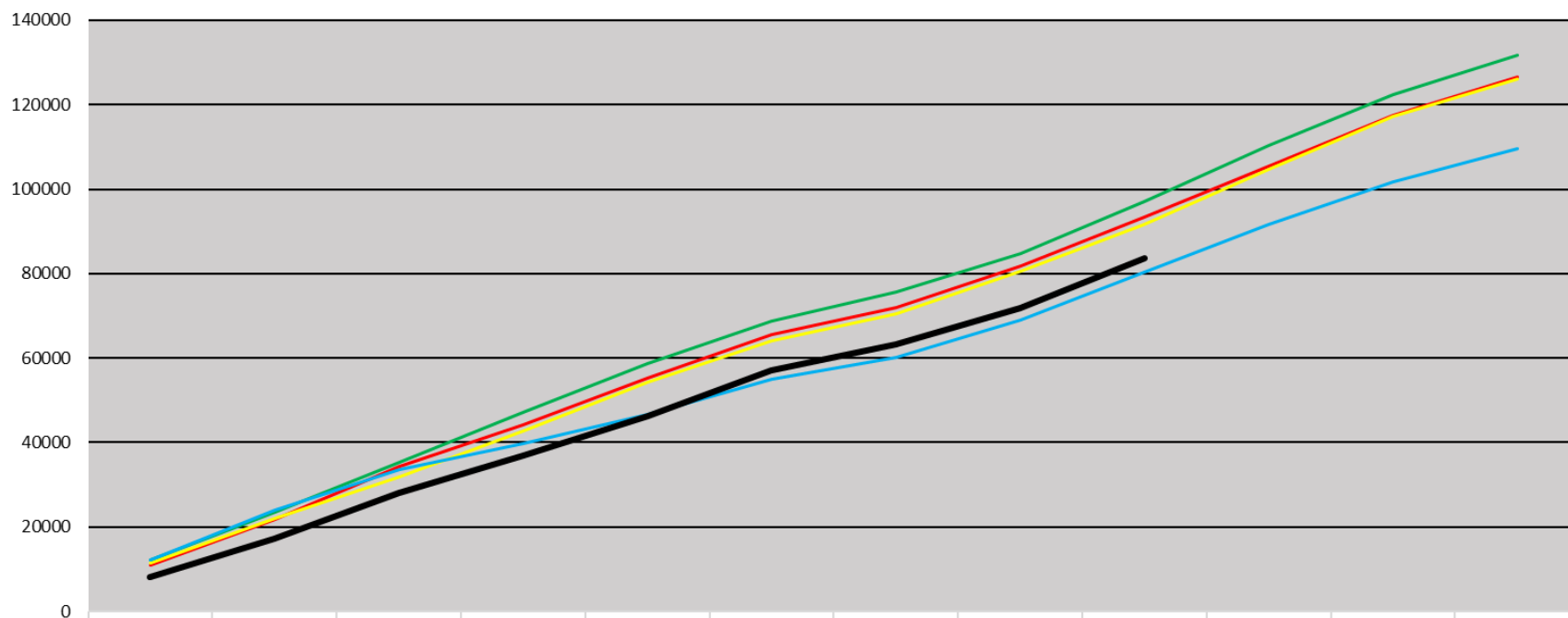

	JAN	FEB	MAR	APR	MAJ	JUN	JUL	AUG	SEP	OKT	NOV	DEC
2017	11057	21847	34443	44207	55265	65474	71852	81788	93472	105459	117464	126504
2018	11536	21962	31821	42624	54286	63974	70601	80612	91517	104733	117318	126186
2019	12231	23393	35331	47090	58566	68779	75703	84760	97065	110358	122468	131650
2020	12222	24071	33605	39718	46505	54971	60072	68918	80255	91746	101627	109480
2021	8153	17190	28050	36997	46252	56985	63316	71739	83751			

## Besök Hörselverksamheten Södra Älvsborg Besök 2021

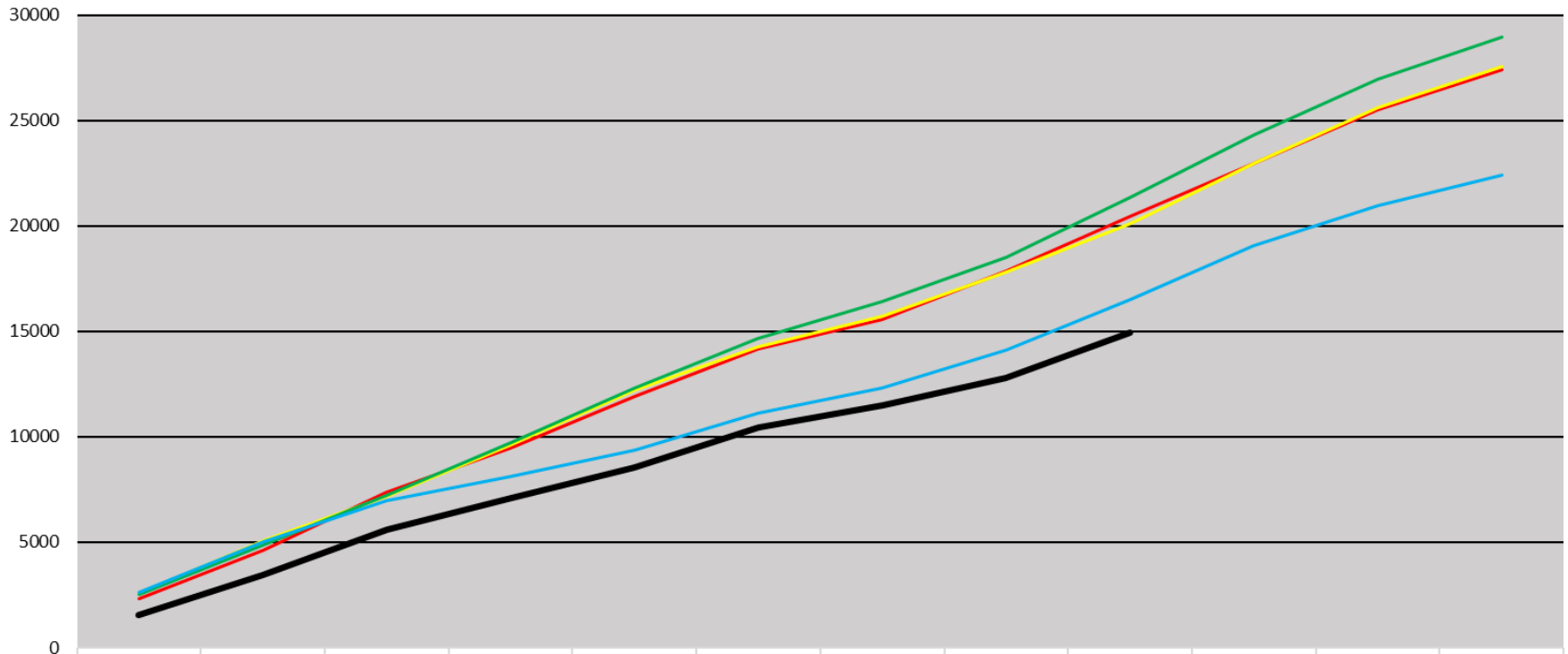

	JAN	FEB	MAR	APR	MAJ	JUN	JUL	AUG	SEP	OKT	NOV	DEC
— 2017	2336	4647	7358	9458	11938	14176	15572	17873	20436	22936	25512	27426
— 2018	2586	5055	7173	9626	12197	14264	15725	17812	20132	22976	25609	27536
— 2019	2524	4850	7206	9738	12313	14644	16409	18502	21381	24283	26944	28947
— 2020	2646	5029	6974	8136	9357	11120	12306	14122	16531	19075	20947	22390
— 2021	1563	3428	5615	7071	8555	10447	11496	12772	14936			

## Besök Hörselverksamheten Skaraborg 2021

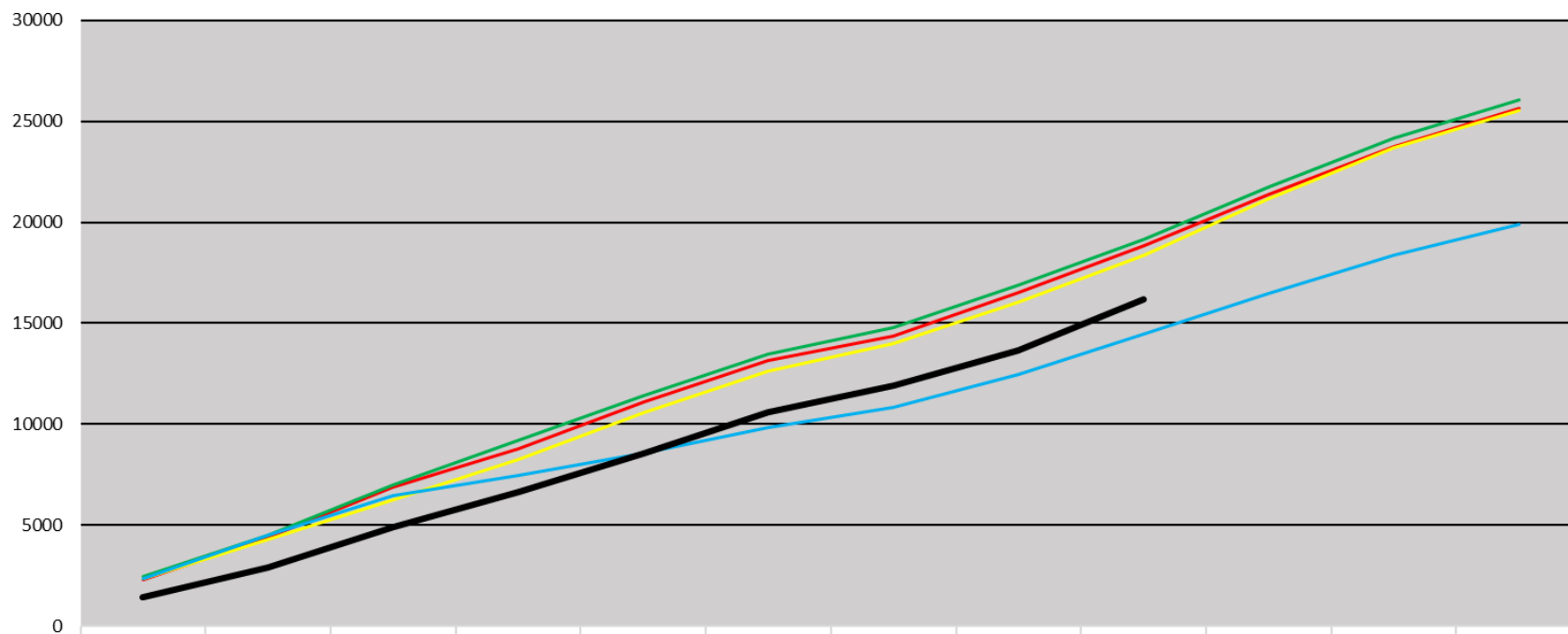

	JAN	FEB	MAR	APR	MAJ	JUN	JUL	AUG	SEP	OKT	NOV	DEC
— 2017	2270	4379	6887	8793	11091	13135	14387	16531	18859	21381	23770	25645
— 2018	2326	4279	6228	8270	10583	12645	13977	16076	18385	21145	23671	25534
— 2019	2426	4514	7000	9193	11408	13473	14794	16909	19181	21731	24159	26066
— 2020	2366	4528	6460	7469	8591	9841	10809	12444	14483	16469	18346	19903
— 2021	1406	2917	4889	6646	8535	10596	11912	13671	16174			

## Besök Hörselverksamheten FyrBodal 2021

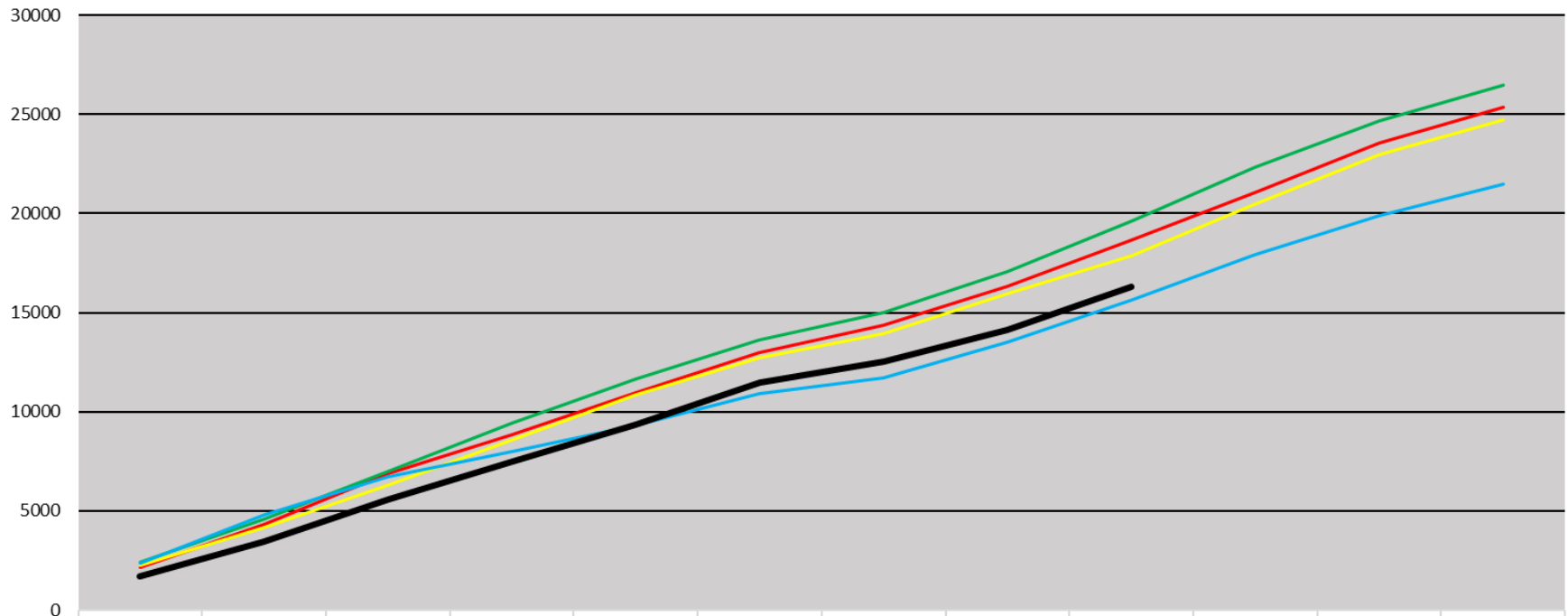

	JAN	FEB	MAR	APR	MAJ	JUN	JUL	AUG	SEP	OKT	NOV	DEC
2017	2176	4354	6875	8852	10953	13003	14374	16331	18678	21072	23558	25384
2018	2237	4191	6312	8553	10835	12727	13928	15984	17874	20495	22942	24735
2019	2392	4582	6992	9418	11682	13626	15028	17072	19641	22330	24687	26459
2020	2386	4808	6743	7993	9341	10922	11698	13526	15662	17905	19900	21472
2021	1717	3476	5556	7510	9356	11486	12516	14102	16300			

## Besök Hörselverksamheten Göteborg och Södra Bohuslän 2021

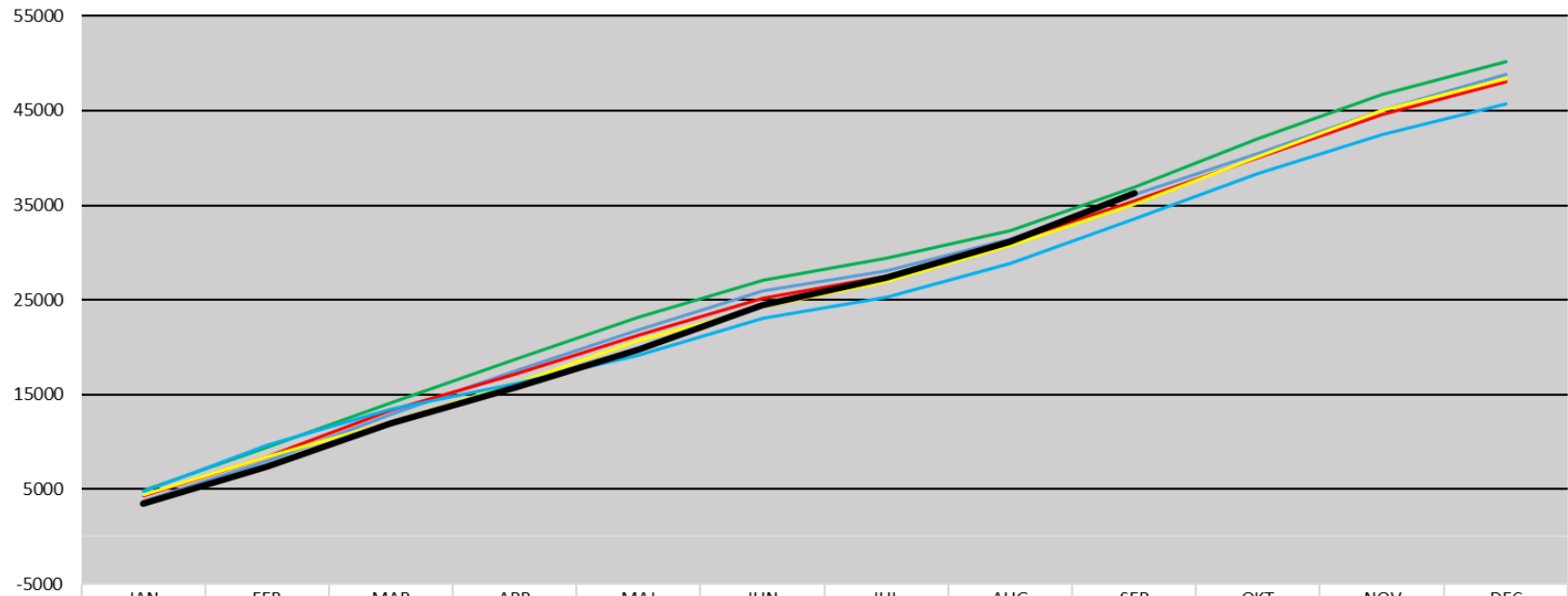

	JAN	FEB	MAR	APR	MAJ	JUN	JUL	AUG	SEP	OKT	NOV	DEC
— 2016	3749	8050	12888	17437	21819	25952	28072	31447	36099	40444	45059	48836
— 2017	4275	8467	13323	17104	21283	25160	27519	31053	35499	40070	44624	48049
— 2018	4387	8437	12108	16175	20671	24338	26971	30740	35126	40117	45096	48381
— 2019	4889	9447	14133	18741	23163	27036	29472	32277	36862	42014	46678	50178
— 2020	4824	9706	13428	16120	19216	23088	25259	28826	33579	38297	42434	45715
— 2021	3467	7369	11990	15770	19806	24456	27392	31194	36341			

## Hörselrehabiliteringar personer Hörselverksamheten

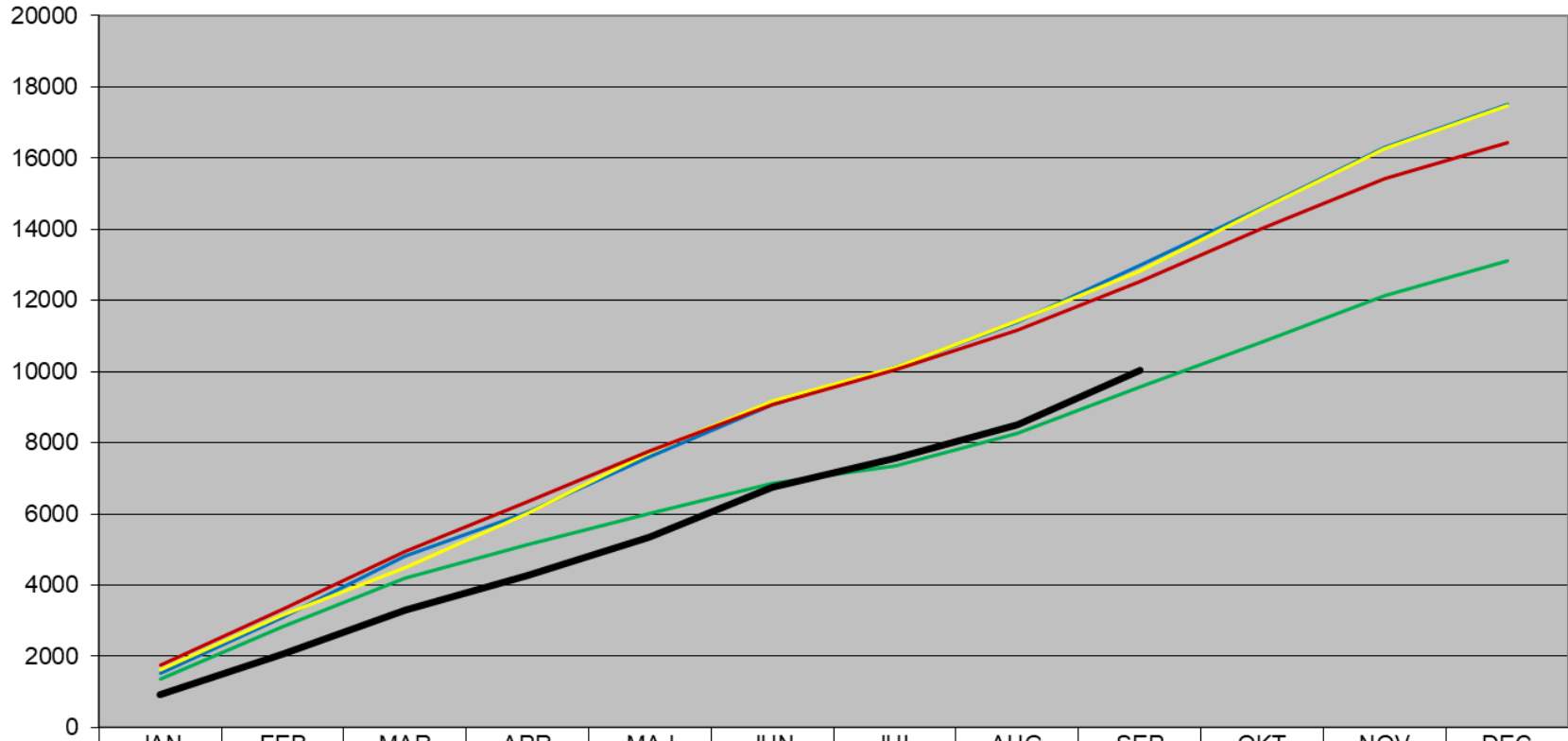

	JAN	FEB	MAR	APR	MAJ	JUN	JUL	AUG	SEP	OKT	NOV	DEC
— 2017	1526	3089	4806	6050	7617	9068	10115	11394	12998	14603	16307	17493
— 2018	1639	3156	4502	6018	7752	9186	10129	11407	12815	14578	16270	17462
— 2019	1759	3323	4936	6359	7775	9071	10066	11155	12535	14024	15418	16421
— 2020	1366	2833	4205	5125	6016	6857	7344	8274	9570	10844	12141	13101
— 2021	923	2080	3301	4276	5367	6740	7558	8496	10024			

## Väntande hörselverksamheten vid månadskiftet september 2021

BEHANDLINGAR	0-30	31-60	61-90	91-120	121-150	151-180	181-365	>365	PvV över 90 dagar	MES	Totalt	Totalt Vårdgaranti	Måluppfyllelse 60 dagar	Förändring sedan föregående månad	Måluppfyllelse Vårdgaranti	Förändring sedan föregående månad	Förändring sedan föregående månad Antal väntande
H&H - Gbg o Sö Bohus	478	623	259	6	1	0	0	0	123	0	1490	1367	80,5%	12,2%	99,5%	2,3%	36
H&H - Fyrbodal	487	379	77	0	0	0	0	0	36	0	979	943	91,8%	7,4%	100,0%	0,0%	178
H&H - Skaraborg	314	140	18	1	0	0	0	0	5	0	478	473	96,0%	4,1%	99,8%	1,2%	38
H&H - Södra Älvsborg	270	234	48	4	0	0	0	0	0	0	556	556	90,6%	0,2%	99,3%	-0,7%	106
<b>Totalt</b>	<b>1549</b>	<b>1376</b>	<b>402</b>	<b>11</b>	<b>1</b>	<b>0</b>	<b>0</b>	<b>0</b>	<b>164</b>	<b>0</b>	<b>3503</b>	<b>3339</b>	<b>87,6%</b>	<b>8,5%</b>	<b>99,6%</b>	<b>1,1%</b>	<b>358</b>

## Faktiska väntande hörselverksamheten september 2021

BEHANDLINGAR	0-30	31-60	61-90	91-120	121-150	151-180	181-365	>365	PvV över 90 dagar	Totalt	Totalt Vårdgaranti	Måluppfyllelse 60 dagar	Förändring sedan föregående månad	Måluppfyllelse Vårdgaranti	Förändring sedan föregående månad	Förändring antal
	H&H - Gbg o Sö Bohus	104	65	396	76	3	0	0	0	49	693	644	26,2%	-2,2%	87,7%	-0,9%
H&H - Fyrbodal	33	78	237	0	0	0	0	0	16	364	348	31,9%	6,7%	100,0%	0,0%	105
H&H - Skaraborg	133	181	59	2	0	0	0	0	3	378	375	83,7%	10,7%	99,5%	-0,5%	182
H&H- Södra Älvsborg	63	73	132	2	0	0	0	0	2	272	270	50,4%	-10,8%	99,3%	-0,7%	82
<b>Totalt</b>	<b>333</b>	<b>397</b>	<b>824</b>	<b>80</b>	<b>3</b>	<b>0</b>	<b>0</b>	<b>0</b>	<b>70</b>	<b>1 707</b>	<b>1 637</b>	<b>44,6%</b>	<b>2,6%</b>	<b>94,9%</b>	<b>-0,6%</b>	<b>622</b>



### Hörselverksamheten andel faktiska inom 60 dagar

- Göteborg och Södra Bohuslän
- FyrBoDal
- Skaraborg
- Södra Älvsborg
- HV
- Mål 70
- Mål 80

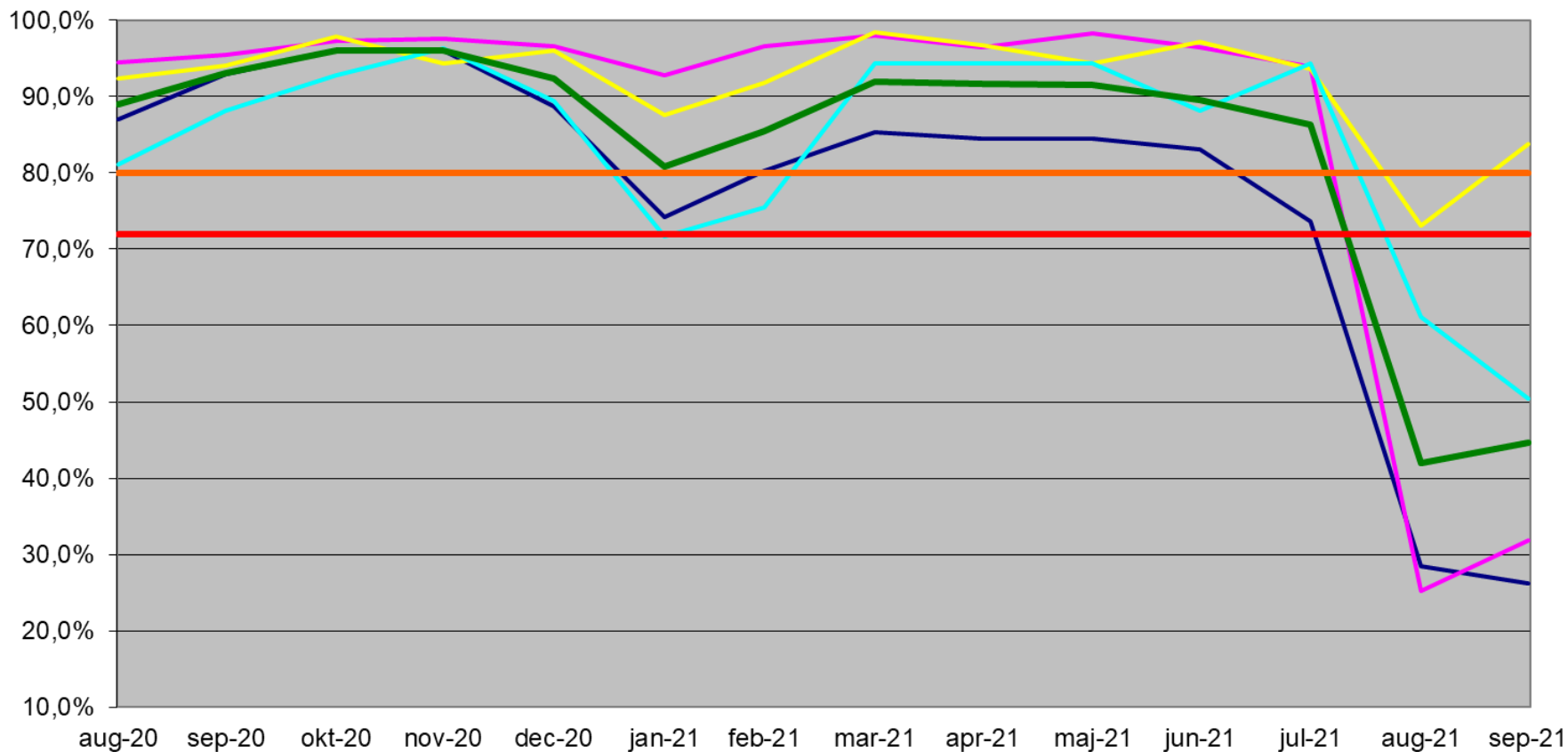

## Besök Dövteam 2021

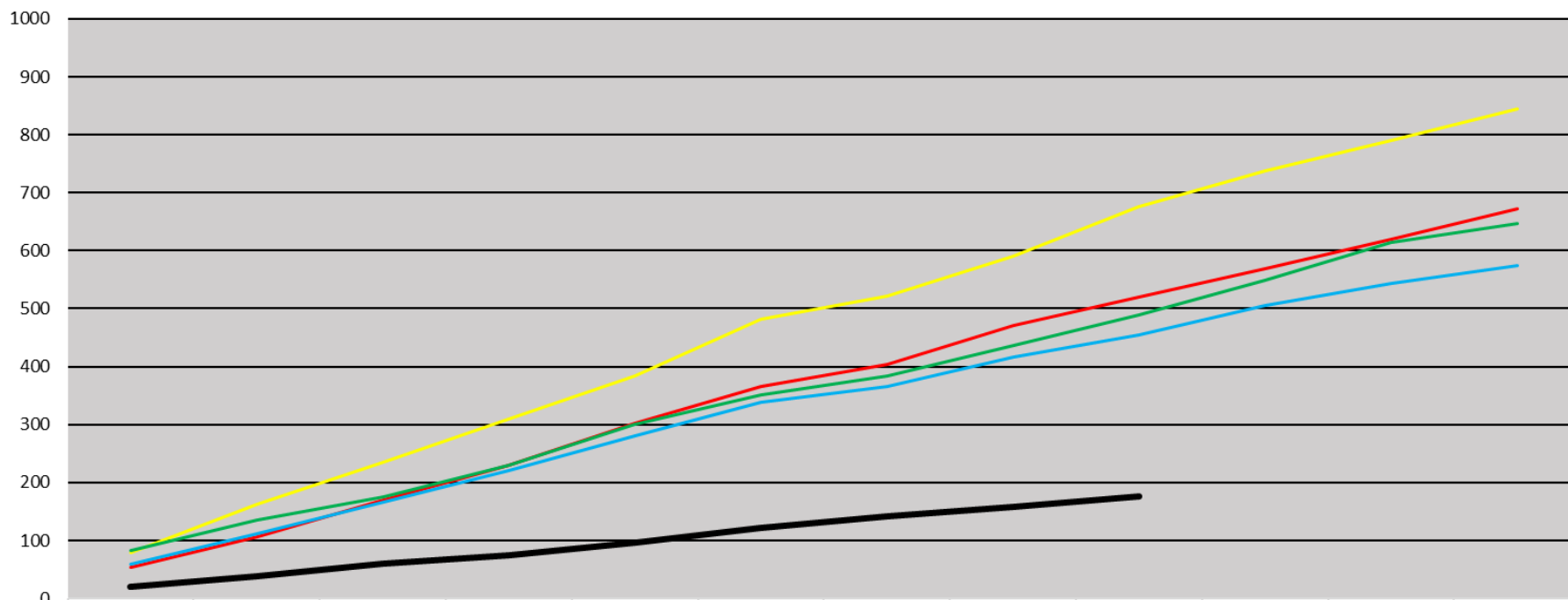

	JAN	FEB	MAR	APR	MAJ	JUN	JUL	AUG	SEP	OKT	NOV	DEC
2017	54	106	169	229	302	365	404	471	520	568	619	673
2018	79	163	236	310	384	481	522	591	675	738	791	845
2019	83	135	176	230	301	352	384	436	489	549	614	647
2020	59	111	166	220	280	338	366	416	454	505	544	575
2021	21	38	60	74	97	121	142	158	177			

## Besök Dövblindteam 2021

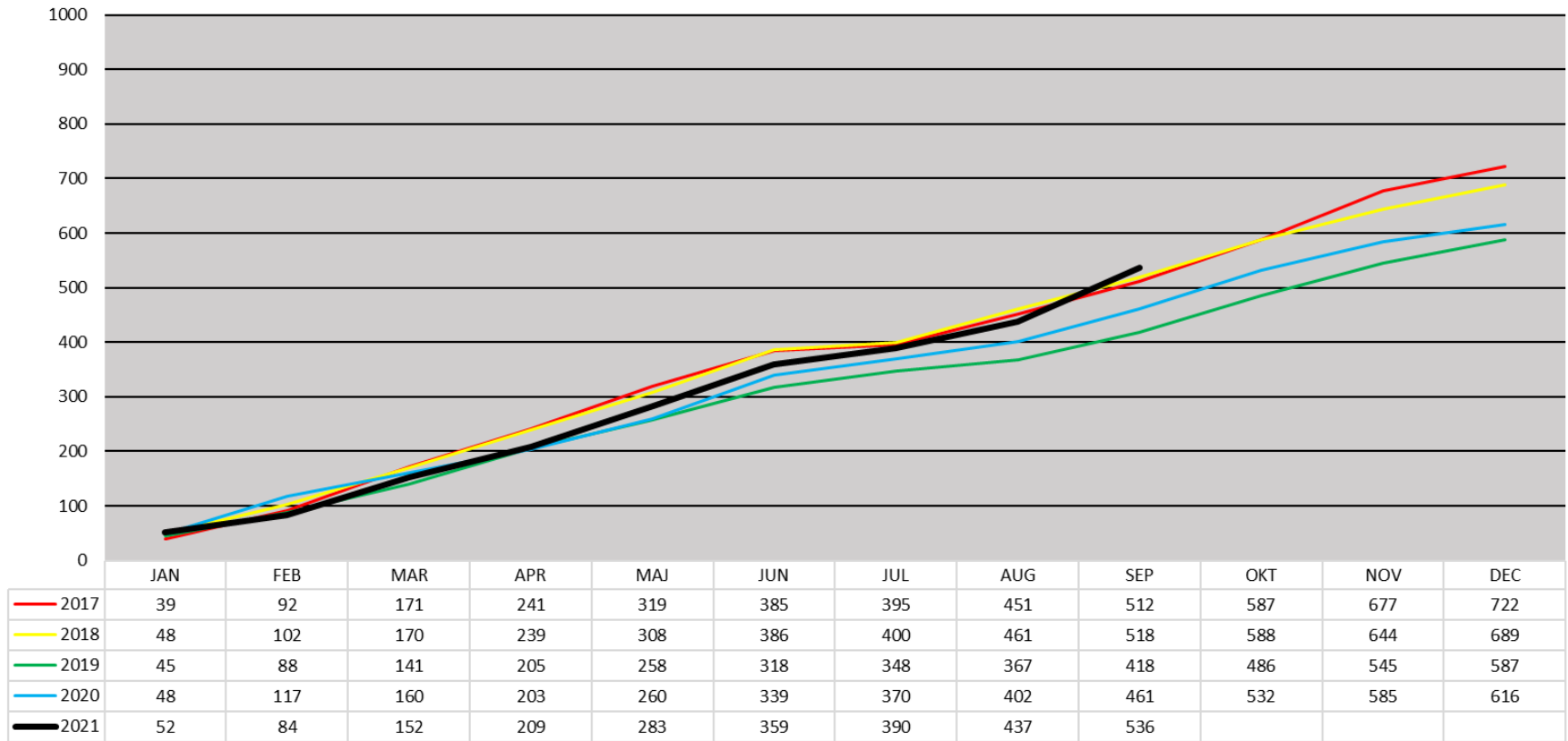

## Besök Alternativ telefoni 2021

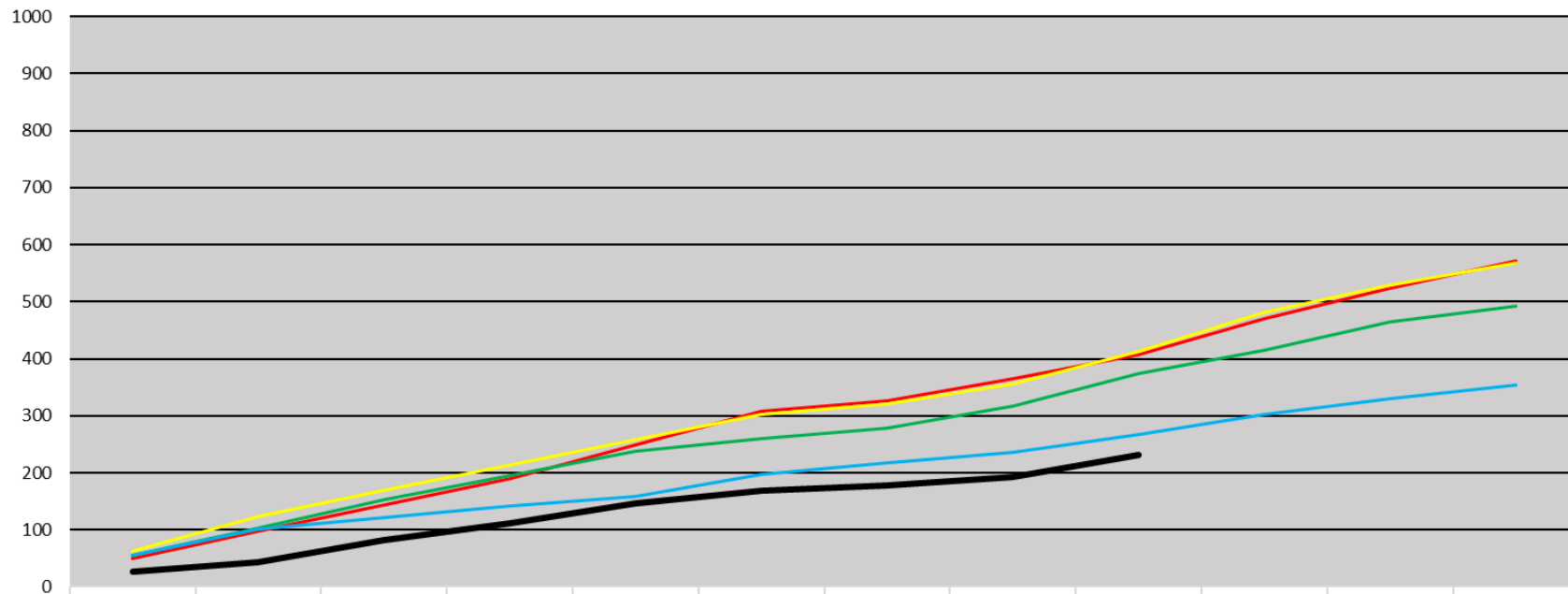

	JAN	FEB	MAR	APR	MAJ	JUN	JUL	AUG	SEP	OKT	NOV	DEC
2017	49	98	144	190	248	307	326	365	407	470	523	572
2018	62	123	170	214	258	303	320	355	413	481	530	568
2019	55	103	152	195	237	260	278	317	374	414	464	492
2020	55	101	122	142	158	197	217	236	267	302	330	354
2021	26	44	82	111	147	168	178	193	231			